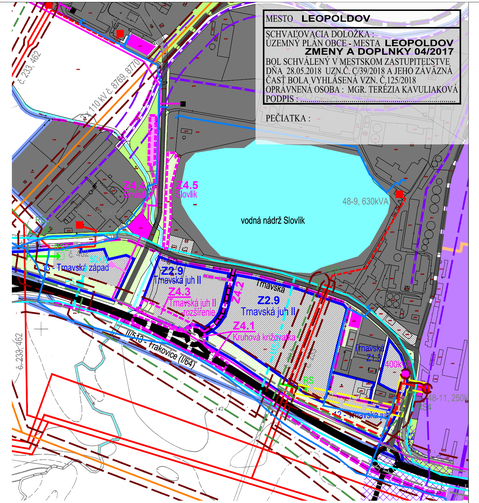
MESTO LEOPOLDOV
SCHVAĽOVACIA DOLOŽKA :
ÚZEMNY PLAN OBCE - MESTA LEOPOLDOV
ZMENY A DOPLNKY 04/2017
BOL SCHVÁLENÝ V MESTSKOM ZASTUPITEĽSTVE
DŇA 28.05.2018 UZN.Č. C/39/2018 A JEHO ZÁVÄZNÁ
ČASŤ BOLA VYHLÁSENÁ VZN. Č.125/2018
OPRAVNENÁ OSOBA : MGR. TERÉZIA KAVULIAKOVÁ
PODPIS :
PEČIATKA :
vodná nádrž Slovík
48-9, 630kVA
Z2.9
Trmavská juh III
Z4.1
Z4.5
Z4.6
Z2.1 Pečiatka
Z2.2 Tehelňa
Z2.6b
Diely II
Z4.7
11 - Hlohovecká zá
Z1.1
Z3.2
Z3.1
Hlavná cyklotrasa
Z3.3
Hlavná cyklo
Hlavná
Hlohovecká
Bernolákova
Hviezdoslavova
Nám. sv. Egídia
M.R. Štefánika
Sládkovičova
Mierová
Sokolská
Slnečná
Sadová
Novopoli
Kráľovská
Kráľovská cesta
Cukrovarská
Cukrovarská cesta
Hlohovecká cesta
Trnavská
Trnavská cesta
Trnavské Mýto
Trnavské Mýto - Hlohovec (1061)
Hlohovec - Kráľovce (1061)
Kráľovce - Sokolce (1061)
Sokolce - Vrbové (1061)
Vrbové - Sokolce (1061)
Sokolce - Kráľovce (1061)
Kráľovce - Hlohovec (1061)
Hlohovec - Trnavské Mýto (1061)